

港区適応指導教室

つばさ教室

令和6年度版



港区教育委員会

◇つばさ教室とは

心理的な要因等により、長期間登校することのできない港区に在住する児童・生徒のための施設です。

◇つばさ教室では

- 個々の状況に応じた指導や支援を通して集団への適応を図り、在籍校と連携しながら学校復帰や社会的な自立を目指します。
- 自学自習の学習活動を中心に、体験活動や体育活動、調理、工作など、集団活動を通じて社会性を育んだり、自立する力を身に付けたりする活動を行います。

◇入室するには

はじめに教室の見学をしてください。合わせて、面談を行います。見学を希望する方は、事前に在籍する学校の校長先生・担任の先生にご相談ください。

保護者の方も見学・面談はご一緒にお越しくください。

◇見学の申し込み

受付時間 9:00～16:00

開室日…月～金曜日

土曜日・日曜日・祝祭日はお休みです。

◇活動内容について 開室時間 8:45～16:00

*学習活動…自分で計画を立てて学習を進めます。

*体育活動…全員でスポーツを行います。

*外国語活動…講師の先生と英語を使った活動をします。

| | |
|-------------|-----------------------------------|
| 9:30～10:00 | 朝の活動…『生活ふりかえりシート』 記入、読書など |
| 10:00～10:50 | 学習活動 ① |
| 11:00～11:50 | 学習活動 ②・外国語活動（水曜日） |
| 12:00～12:50 | 昼食・休憩・自由時間 |
| 12:50～13:00 | 清掃活動 |
| 13:00～13:50 | 学習活動 ③ |
| 14:00～14:50 | 学習活動 ④（月・水・金） 火・木は体育活動（～15:15） |
| 15:00～16:00 | 帰りの活動…『生活ふりかえりシート』 記入、自由時間 |

◇その他の活動

音楽鑑賞教室など区行事への参加、校外学習、創作活動、
書道、調理実習、理科工作などの体験活動を行います。

◇保護者面談

学期ごとに保護者面談を行います。その他、必要に応じて
相談しながら学校復帰や自立をすすめていきます。

つばさ教室を知っていただくために

◇施設の様子



玄関



学習室



ランチルーム



多目的ルーム



アクティビティルーム

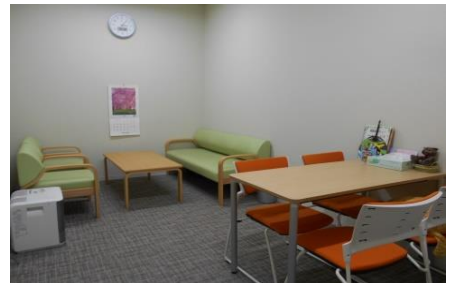

相談室

◇これまでの活動の様子



自主的に取り組む学習の時間



相談室も利用できます



心身を鍛えるための体育活動



外国語活動

◇◇◇ 自立を支える体験活動の数々…！ ◇◇◇

遠足：日立ハイテク

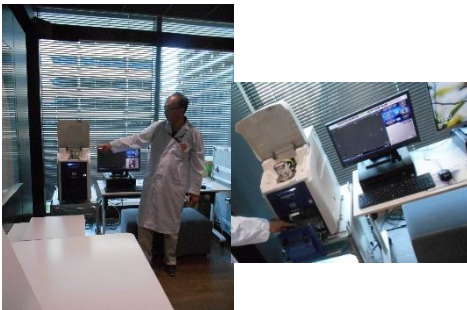

バス遠足： 宮ヶ瀬ダム

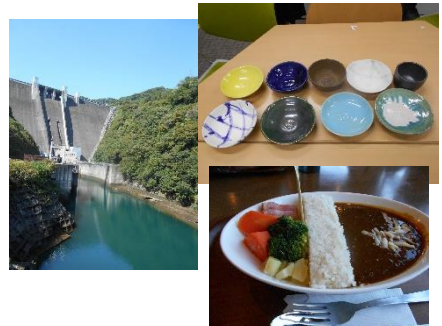

校外学習：日本橋



調理実習



栽培活動



理科工作体験



書道体験活動

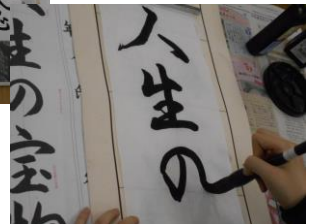

◇申し込みから通室までの流れ

相談 面談・見学

1 在籍校へ相談した後、つばさ教室へ連絡

つばさ教室での学習指導や相談活動などが必要な場合は、在籍校を通じて、つばさ教室に連絡してください。つばさ教室で面談・見学を行います。

体験通室

2 体験通室

見学・面談終了後、つばさ教室への通室を希望する場合は、その旨を在籍校と家庭で確認し、体験通室を行います。

入室申請

3 入室申請書を在籍校へ提出

正式入室を希望する場合は、必要な申請書を在籍校に提出します。在籍校の校長先生を通じて、申請書が教育委員会に提出されます。

手続きの期間中も、児童・生徒はつばさ教室に体験通室することができ、学習活動等を体験します。

入室審査

4 教育委員会による入室審査

教育委員会は通室状況などを確認しながら正式入室の適否について審査を行い、正式な入室を決定します。(個々の状況により、正式な入室が保留になる場合もあります。)

正式入室

5 正式入室

つばさ教室に正式に入室します。必要に応じて在籍校と連絡を取り合い、家庭と面談を重ねるなどして、学校復帰に向けた取り組みをすすめます。

※入室は、年度ごとの手続きが必要となります。年度をまたいで通室を希望する場合は、その旨を学校と相談して、必要な書類を在籍校に提出してください。

教室のご案内

〒105-0001 港区虎ノ門3-6-9 4階

電話 03-5422-1548

URL : <http://tsubasa.minato-tky.ed.jp/>



- 東京メトロ日比谷線「神谷町」駅下車 4b出口より徒歩5分
- 東京メトロ日比谷線「虎ノ門ヒルズ」駅下車 徒歩5分
- 東京メトロ銀座線「虎ノ門」駅下車 A2出口より徒歩10分
- 東京メトロ南北線「六本木一丁目」駅 2番出口より徒歩15分

※来室される際は、公共の交通機関を利用してお越してください。
※つばさ教室・教育相談室専用入口から入り、エレベーターで4階まで上がってください。